



Director | Dr. Martín Lombardero
Coordinador | Dr. Gabriel Perea
Comité Científico | Dr. Roberto Froment | Dr. Roberto Martingano
 | Dr. Roberto G. Eleisequi | Dr. Alejandro Palacios | Dr. W. Pellicciaro
 | Dr. Juan Carlos Parodi | Dr. José Luis Presta

.....»
Invitados Especiales y Participantes

• **Lista de invitados especiales**

Dr. Jorge Lowenstein (Presidente ECOSIAC, Jefe de Eco de Investigaciones Medicas)
Dr. Fernando Corbella (Director del Consejo de Tomografía y Resonancia Cardíaca, SAC)
Dr. Ricardo Obregón (Jefe RM Cardíaca y Eco del Instituto Cardiovascular de Corrientes)
Dr. Marcelo Trivi (Jefe Cardiología, ICBA)
Dr. Alberto Alves de Lima (Director de Docencia y Sub- Jefe de Cardiología, ICBA)
Dr. Lucio Padilla (Staff de Tomografía Cardíaca Multislice y Hemodinamia , ICBA)
Dr. Martín Munín (Staff CEMIC)

Dr. Roberto Gabassi
 Dr. Gabriel Garcia
 Dr. Roberto G. Eleisequi
 Dra. Silvia Goerner (CEMIC)
 Dr. Martín Koretsky
 Dr. Adrian Lescano
 Dr. Martín Lombardero
 Dra. Silvia Makhoul (Hospital Británico)
 Dr. Roberto Martingano
 Dr. Emilio Montecchio
 Dr. Marcelo Mulé
 Dr. Jorge Neyra
 Dr. Alejandro Palacios
 Dr. Juan Carlos Parodi
 Dr. Jorge Paulin
 Dr. Wilfredo Pellicciaro
 Dr. Gabriel Perea
 Dr. José Luis Presta
 Dr. Joaquin Santamarina
 Dra. Agustina Sciancalepore
 Dra. Susana Taboada (Hospital Rivadavia, CEMIC)
 Dr. Juan Carlos Taccari
 Dra. Inés Tamer
 Dr. Matías Tinetti
 Dr. Oscar Yunk

• **Participantes**

Dr. Leandro Aldunate
 Dr. Norberto Casso
 Dr. Claudio Cazenave
 Dr. Gustavo Domeniconi
 Dr. Roberto Froment

I 1er Curso I

IMAGEN CARDIACA CON APLICACION CLINICA

Integración de test de imágenes cardiovasculares a partir de casos clínicos

Dirección | Dr. Martín Lombardero

Viernes 10 de septiembre 2010



IMAGEN CARDIACA CON APLICACION CLINICA

PROGRAMA

Mañana

08.00 hs Desayuno, Bienvenida e Inscripciones

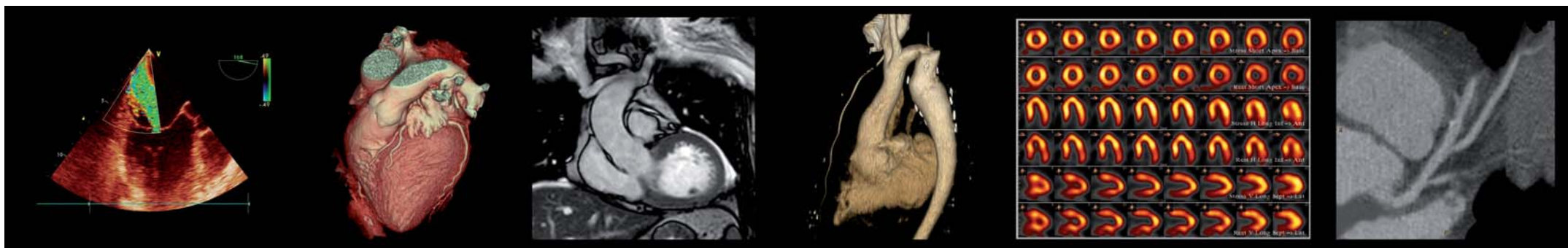
08.15 hs Apertura del curso a cargo de los Dres Roberto Froment y Roberto Martingano

08.30 hs Actualización en Riesgo Quirúrgico de Cirugía no Cardíaca
Coordinador: R. Garcia Eleisequi

- **Test funcionales: cuándo son realmente útiles?**
¿Qué hacer con los pacientes coronarios que van a cirugía no cardíaca?
Fernando Belcastro (20 min)
Presentación de casos y discusión
Panelistas | Dr. Gabriel Garcia, Dr. Alves de Lima, Dr. Roberto Gabassi

09.00 hs Conferencias Express: tres temas actuales en 15 minutos

- **Irradiación en los métodos diagnósticos:**
Nuevas técnicas, mejor diagnóstico... ¿más irradiación?
Dr. Wilfredo Pellicciaro (15 min)

- **Cerebro y Corazón:**
Stroke en pacientes jóvenes de origen no claro:
¿hasta donde puede llegar el daño cerebral?
Dra Inés Tamer (15 min).

- **Eco-Transtorácico 3D en tiempo real:**
¿Vale la pena tenerlo...?
Dr. Martín Lombardero (15 min)

09.45 hs Mesa Redonda I: Rol del Eco en Terapia Intensiva:
¿Necesitamos un experto... o podemos formar a un terapeuta?
Coordinador | Roberto Froment

- **Cinco tips fáciles de usar para identificar Insuficiencia Cardíaca por Eco. La medición de la volemia es cuestión de segundos**



Dr. Matías Tinetti (10 min)

- **Lamentablemente necesitamos de un experto**
Dr. Gabriel Perea (10 min)

Panelistas | Dres: Dr. Jorge Neyra, Dr. Oscar Yunk, Dr. Gustavo Domeniconi

10.30 hs Maratón de casos y toma de decisiones

- Caso 1** Patología de Aorta en el adulto joven
Dr. Martín Lombardero
- Caso 2** Test pre-competitivo en mujer deportista de alto rendimiento
Dr. Leandro Aldunate
- Caso 3** Varón de 38 años con dolor precordial y test funcionales negativos
Dr. Gabriel Perea

Panelistas | Dres: Dr. José L. Presta, Dr. Juan C. Taccari, Dr. Alves de Lima, Dr. Alejandro Palacios

11.30 hs Conferencias Express II

Lo nuevo de Imagen Cardíaca en la práctica diaria

- **Eco transesofágico 3D en tiempo real:**
¿El nuevo paradigma en la evaluación de la válvula mitral?
Dr. M. Munin (15 min)
- **¿Qué hay de nuevo en Radioisotopos?**
Dr. Wilfredo Pellicciaro (15min)
- **Aplicando el rigor científico en la TC Coronaria**
¿A quién y cuando?
Dr. Lucio Padilla (15 min)
- **TC cardíaca multicorte desde una mirada diferente**
Dr. Martín Lombardero (15 min)

IMAGEN CARDIACA CON APLICACION CLINICA

PROGRAMA

12.30 hs Conferencia

La era del realce tardío

¿Es necesario indicar a todas las miocardiopatías por eco una RM cardíaca con realce tardío...?

Dr. Ricardo Obregon (20 min)

13.00 hs Almuerzo (La Rosa Negra Jockey)

Tarde

14.30 hs Conferencia

Speckle Tracking y Cuantificación de Isquemia Miocardica

¿Es realmente el futuro o es solo una técnica de moda?

Dr. Jorge Lowenstein (30 min)

15.00 hs Mesa Redonda II: Detección de Aterosclerosis Subclínica Controversia total (todos contra todos)

Coordinadores | Dr. R. Martingano y Dr. M. Lombardero

• Evaluación clínica y biomarcadores de riesgo coronario:

¿Puedo prescindir de las técnicas de imagen?

Dr. Martín Koretsky (10 min)

• Nada más simple que medir el GMI y ver las placas por eco carotídeo para evaluar aterosclerosis subclínica

Dr. G. Perea (10 min)

• Score de calcio ¿Existe algo mejor que ver calcio directamente en las coronarias?

Dra M. Agustina Sciancalepore (10 min)

• Es imposible que exista un test costo-efectivo e inocuo mejor que el eco estrés

Dr. Emilio Montecchio (10 min)

Panel de Discusión | Dres: Dr. Jose Luis Presta, Dr. Juan C.Taccari,



Dr. Claudio Cazenave, Dr. Marcelo Trivi y Dr. R.Garcia Eleisequi

16.00 hs Actualización en imagen cardíaca del lado derecho

• Imagen Cardíaca e Hipertensión pulmonar: Qué hay de nuevo...?

Dr. Adrián Lescano (15)

• Cardio-RM: secretos del VD que el Eco no ve

Dr Ricardo Obregon (15 min)

Panelistas | Dres. Dr. Roberto Gabassi, Dr. Joaquín Santamarina, Dr. Oscar Yunk y Dr. Marcelo Mulé

16.40 hs Conferencia

Detección de enfermedad coronaria no invasiva en el siglo XXI
Test funcionales vs anatomía. ¿Por dónde empiezo...?

Dr. Martín Lombardero (20 min)

17.00 hs Coffe Break

17.30 hs Mesa Redonda III: Nuevas técnicas de Imagen Cardíaca

• Eco transesofágico 3D en tiempo real:

No solo para la válvula mitral

Dr. Martín Lombardero (15 min)

• Cuantificación de Enfermedad Carotídea Asintomática

¿Eco-Doppler o angio-RMN ?

Dr. Gabriel Perea (15 min)

• Viabilidad Miocardica:

¿Porqué indicar una Cardio Resonancia?

Dr. Fernando Corbella (20 min)

IMAGEN CARDIACA CON APLICACION CLINICA

PROGRAMA

NOTAS //

Panelistas | Dres: Dr. Alejandro Palacios, Dr. Ricardo Obregón, Dr. Juan Carlos Parodi

18.30 hs El Caso Clínico Final

Integración de imágenes cardíacas, discusión clínica y correlación quirúrgica
Dr. Martín Lombardero

El panel de discusión | Dres: Dr. Fernando Corbella, Dr. Ricardo Obregón, Dr. Jorge Paulin y Dr. Alejandro Palacios

19.15 hs Controversia ancestral

Nos tomamos muy en serio el diagnóstico de imagen cardíaca una épica competencia entre sexos
¿Quién diagnostica mas rápido?

Team Femenino Dras. Susana Taboada, Silvia Makhoul, Silvia Goerner, y una integrante enigma (cap)

Team Masculino Dres Fernando Corbella (cap), Adrian Lescano, Matías Tinetti y Norberto Casso

• 15 casos de Eco Clínica de diferente complejidad que deben definirse en segundos

Arbitros: Dres J. Lowenstein y M. Lombardero

Premio: una cena en la Rosa Negra para el team ganador

Cierre

20:00 hs Cierre del curso y entrega de diplomas